Centre de santé et de services sociaux
de Bordeaux-Cartierville–Saint-Laurent

CENTRE AFFILIÉ UNIVERSITAIRE

Cheminement général d'un projet de recherche au CSSS de Bordeaux-Cartierville–Saint-Laurent

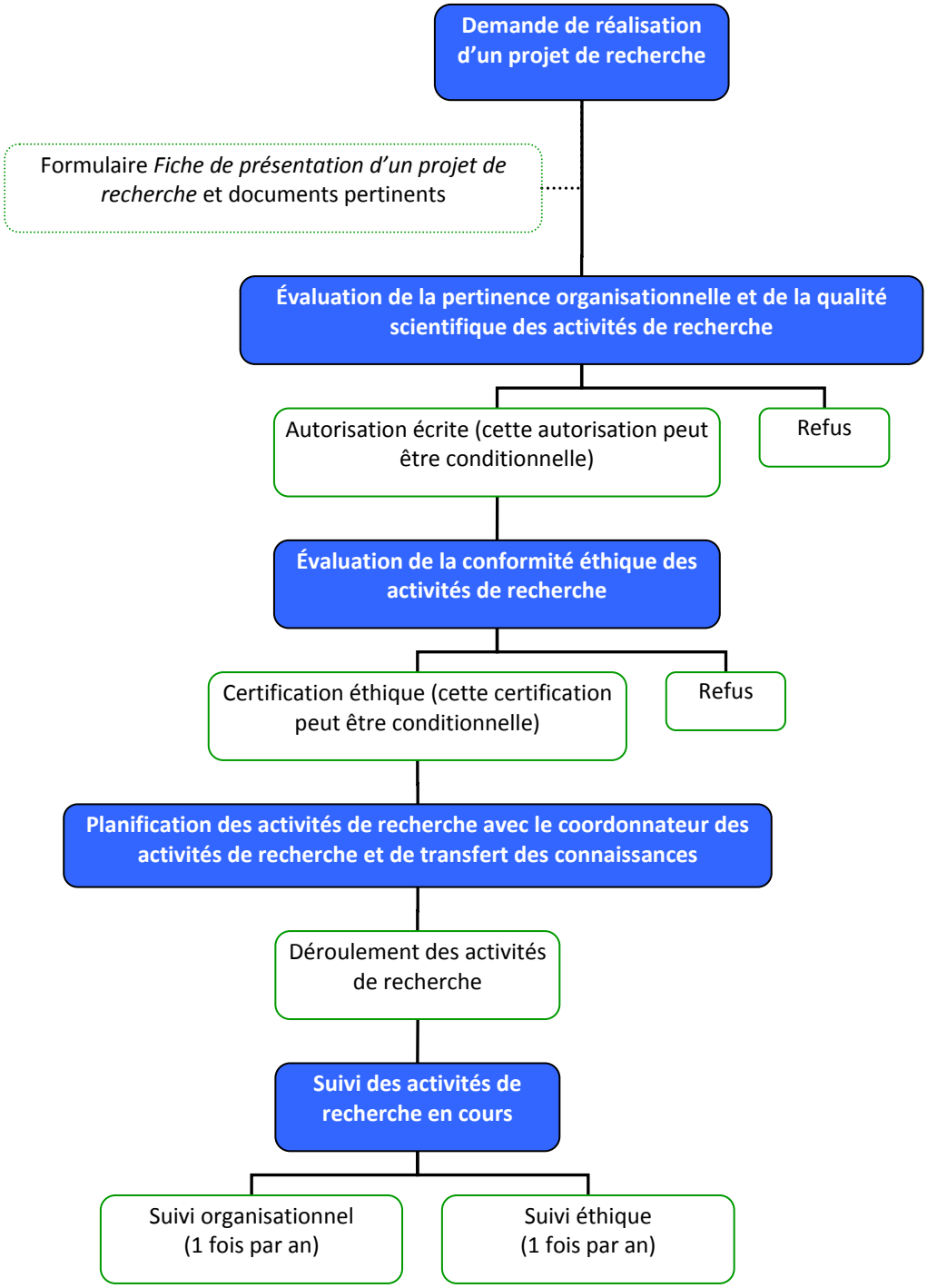

Septembre 2008